

ความน่าเชื่อถือทุนระยะกลาง: ปานกลาง

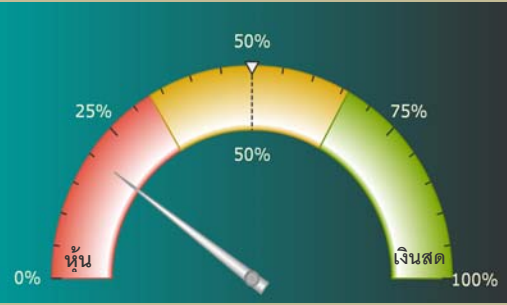

ภาพเทคนิค SET: ลุ้นรับวอร์คั้นๆ



ตลาดหุ้นมีรับวอร์คั้นๆ ไปทดสอบแนวต้านที่ 577 จุด แต่แนวโน้มหลักยังเป็นขาลงต่อเนื่อง จึงยังแนะนำให้ขาย แนวรับระยะสั้นอยู่ที่ 563 จุด

กระแสข่าวระยะสั้น: วันนี้อากาศรวมเป็นกลาง

ปัจจัยภายนอกประเทศ	ปัจจัยภายในประเทศ
(+)ดัชนี Dow Jones ปิดที่ 8,555.60 จุด+58.42 จุด(+0.69%)	(-)SET Index ปรับลดลงต่อ -15.71 จุด(-2.68%) ปิดที่ 570.43 จุด
(+)ราคาน้ำมันดิบ NYMEX ส่งมอบ ก.ค.เพิ่มขึ้น \$+0.34(+0.48%)ปิดที่ \$71.37/บาร์เรล	ต่างชาติขายสุทธิ 509.17 ลบ.
(+)ราคาถ่านหิน BJI ประจำสัปดาห์ปิดลดลงโดยลบไป \$3.96 (-5.2%) ปิดที่ \$71.94/ตัน	(-)กกต.มีมติให้สว. 16 รายพ้นสมาชิกภาพเนื่องจากถือหุ้นกิจการที่รับสัมปทานกับรัฐโดยจากนี้จะส่งให้ศาลรัฐธรรมนูญวินิจฉัยต่อไป
(-)องค์การอนามัยโลก (WHO) ประกาศตัวเลขผู้ติดเชื้อล่าสุดอยู่ที่ 39,620 คนใน 89 ประเทศ	(+/-)สัปดาห์หน้าจับตาคำการพิจารณา พรบ.,พรก.เงินกู้ 8 แสนลบ.ของทางวุฒิสภาวันที่ 22 มิ.ย. และการเปิดของประมุขรถไฟฟ้ามหานครสายสีม่วง สัญญาที่ 3

กระแสข่าวต่างประเทศ

- ▶ ดัชนี Dow Jones รัฐบาลขึ้นวานนี้ โดยมาปิดที่ 8,555.60 จุด +58.42 จุด (+0.69%) กลุ่มพลังงาน -0.34% กลุ่มการเงิน +1.46%(+)
- ▶ ราคาน้ำมันดิบ NYMEX ส่งมอบ ก.ค.เพิ่มขึ้น \$+0.34(+0.48%)ปิดที่ \$71.37/บาร์เรล(+)
- ▶ ดัชนีค่าระวางเรือปรับเพิ่มขึ้นโดยบวกไป+47 จุด ปิดที่ 4,073 จุด (+)
- ▶ ดัชนีราคาถ่านหิน BJI ประจำสัปดาห์ปิดลดลง \$3.96/ton(-5.2%)ปิดที่ \$71.94/ton (+/-)
- ▶ ค่าการกลั่นสิงคโปร์ปิดที่ \$3.01/bbl เพิ่มขึ้น \$+0.04(+/-)
- ▶ ราคาทองคำ COMEX ปรับลดลง \$-1.40 ปิดที่ \$934.60/ออนซ์ (+/-)
- ▶ องค์การอนามัยโลก (WHO) ประกาศตัวเลขผู้ติดเชื้อล่าสุดอยู่ที่ 39,620 คนใน 89 ประเทศ ขณะที่ผู้เสียชีวิตอยู่ที่ 167 ราย (-)
- ▶ กระทรวงแรงงานสหรัฐเผยผู้ขอรับสวัสดิการว่างงานครั้งแรกประจำสัปดาห์เพิ่มขึ้น 3,000 ราย สู 608,000 ราย แต่ตัวเลขผู้ขอรับสวัสดิการว่างงานต่อเนื่องกลับลดลงแรง 148,000 ราย สู 6.69 ล้านราย ซึ่งถือเป็นจุดต่ำสุดนับตั้งแต่สัปดาห์สิ้นสุดวันที่ 9 พ.ค.(+/-)

กระแสข่าวในประเทศ

- ▶ SET Index ยังดิ่งลงต่อเป็นวันที่ 4 โดยลบไป -15.71 จุด(-2.68%) ปิดที่ 570.43จุด หุนกลุ่มธนาคาร -1.80% กลุ่มพลังงาน -3.53% นักลงทุนต่างชาติขายสุทธิ 509.17 ลบ. ขณะที่รวม 4 วันทำการลบไปแล้ว 58.12 จุด (-9.24%)จากจุดสูงสุดสุดของปีที่ 628 จุด (-) ที่ประชุมสภาผู้แทนราษฎร รับหลักการร่าง พ.ร.บ.งบประมาณรายจ่ายประจำปีงบประมาณ 2553 ในวาระแรกแล้ว ด้วยคะแนนเห็นด้วย 244 เสียง(+)
- ▶ คณะกรรมการการเลือกตั้ง (กกต.) มีมติเสียงข้างมากให้ สว. 16 คน พ้นจากสมาชิกภาพเนื่องจากถือหุ้นในกิจการที่รับสัมปทาน หรือเข้าเป็นคู่สัมปทานกับรัฐ โดยขั้นตอนหลังจากนี้ กกต. จะส่งเรื่องให้ศาลรัฐธรรมนูญวินิจฉัยตัดสินต่อไป ขณะที่ส่วนของ ส.ส. ที่ถูกร้องประเด็นเดียวกันราว 60 คนคาดว่าจะประชุมกกต.จะพิจารณาในสัปดาห์หน้า(-)
- ▶ กระทรวงสาธารณสุขขึ้นทะเบียนผู้ติดเชื้อใช้หวัดใหม่ 2009 ซึ่งยืนยันแล้วเพิ่มขึ้นอีก 95 รายวานนี้ รวมเป็นทั้งหมด 405 ราย (-)
- ▶ ที่ประชุมคณะกรรมการบริษัท การบินไทย(THAI)มีมติเลือก นายปิยสวัสดิ์ อัมระนันทน์ เป็นกรรมการผู้อำนวยการใหญ่(ดีดี) คนใหม่แล้ววานนี้ (+/-)
- ▶ สัปดาห์หน้าจับตาคำการพิจารณา พรบ.และพรก.เงินกู้ 8 แสนลบ.ของทางวุฒิสภาวันที่ 22 มิ.ย.และการเปิดของประมุขรถไฟฟ้ามหานครสายสีม่วง สัญญาที่ 3 (+/-)

ดัชนีตลาดหุ้น

Performance (% Chg.)	Closed	1D	1W	1M
สหรัฐ-Dow Jones	8,555.60	0.69	-2.45	0.61
สหรัฐ-S&P 500	918.37	0.84	-2.81	0.95
สหรัฐ-NASDAQ	1,807.72	-0.02	-2.93	4.35
จีน-SHSZ300	3,057.43	1.56	3.23	7.65
ฮ่องกง-Hang Seng	17,776.66	-1.70	-5.40	1.33
ญี่ปุ่น-NIKKEI	9,771.98	0.70	-3.59	5.18
เกาหลีใต้-KOSPI	1,375.76	-1.11	-3.70	-3.67
ไทย - SET Index	570.43	-2.68	-9.03	2.51

การปรับตัวรายกลุ่ม

Sector Performance (%Chg)	US	ASIA
Integrated Oil & Gas	0.28	-1.43
Oil & Gas Refining	-0.40	-0.42
Coal & Consumable Fuels	0.24	-0.88
Commodity Chemicals	1.25	0.00
Diversified Banks	3.39	-1.33
Homebuilding	0.76	0.00
Real Estate	-3.68	-1.16
Wireless Telecommunication	0.01	1.15
Movies & Entertainment	-0.10	-0.05
Electronic Equipment Manuf	0.60	-0.14
Auto Parts & Equip	-1.13	-1.80

กลยุทธ์การลงทุน: ภาพใหญ่ยังมอง Sideways-Down

- ▶ ยังมีความเห็นตามเดิม โดยคาด SET อยู่ในช่วงปรับฐาน โดยอาจมีรับวอร์คั้นบ้างระหว่างทางแต่โดยรวมคาดจะ Sideways Down ต่อในช่วงที่เหลือของเดือน ดังนั้น นักลงทุนที่ไม่ชอบเสี่ยงยังแนะนำให้ถือเงินสดเป็นหลัก/ นักเก็งกำไรเล่นสั้นรับวอร์คั้นที่แนวรับได้ แต่หากยืนไม่อยู่ต้อง Stop loss
- ▶ Merchant Action: เหมือนเดิมนักลงทุนทั่วไปยังให้ถอยออกมาชั่วคราวเนื่องจากตลาดมีโอกาสลงมากกว่าขึ้น/นักลงทุนที่ชอบเสี่ยง นักเก็งกำไรจำกัดพอร์ต 20% เล่นสั้นตามแนวรับ รับวอร์คั้นให้ขายไม่ถือ โดยยังเน้นกลุ่มสื่อสาร รับเหมา/นักลงทุนระยะกลาง แบ่งพอร์ต 20-30% ใช้จังหวะตลาดปรับฐานค่อยๆ ซื้อสะสมหุ้นงบ Q2 ดี CPF BCP AIT TMB

ภาพเทคนิค:กลุ่มพลังงานหากรับวอร์คั้นให้เป็นจังหวะขาย

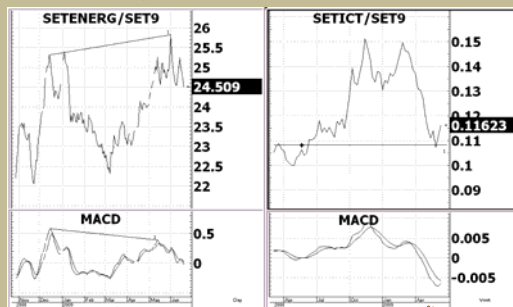

ภาพเทคนิคเมื่อเปรียบเทียบกับกลุ่มพลังงานกับดัชนี ยังชี้ว่ามีโอกาสอ่อนตัว เนื่องจากเกิด Bearish Divergence กับ MACD ในระดับ daily ดังนั้น การรับวอร์คั้นไม่น่าจะยั่งยืนในระยะกลาง ในขณะที่กลุ่มสื่อสารเริ่มส่งสัญญาณ Bottom-out ในระยะสั้น

Technical Update :กลุ่ม Energy ยังมีแนวโน้มอ่อนกว่า SET

- ▶ กราฟ กลุ่มพลังงาน / SET ยังชี้ว่ามีโอกาสอ่อนตัว เนื่องจากเกิด Bearish Divergence กับ MACD ในระดับ daily คาดแนวโน้มระยะกลางยังมีโอกาส Underperform SET ต่อเนื่อง
- ▶ สอดคล้องกับมุมมองของเราที่ว่า SET จะยังมีแนวโน้ม Sideways Down ต่อในช่วงที่เหลือของเดือน ดังนั้น การรับวอร์คั้นกลับคาดไม่ยั่งยืน
- ▶ ขณะที่กราฟกลุ่มสื่อสาร / SET เริ่มส่งสัญญาณ Bottom-out ในระยะสั้น
- ▶ ดังนั้น เรายังแนะนำให้ Switch จากกลุ่มหลัก(พลังงานธนาคาร)ไปกลุ่ม Defensive Play อย่างสื่อสาร โดยใช้จังหวะที่ตลาดรับวอร์คั้นเป็นโอกาสในการ Switch

ข้อมูลดัชนีตลาดไทย

ข้อมูลดัชนีเซต

	ปิด	เปลี่ยนแปลง	
SET	570.43	-15.71	-2.68
SET50	408.27	-12.72	-3.02
Vol. (Bt Mn)	18,769.97		
Mkt P/E(X)	19.82		
Net Trade(Bt ml)	Foreign	Retail	Institute
Date	-509	2,307	-1,798
MTD	11,008	-2,993	-8,015
YTD	17,368	-725	-16,643
TFEX Net Position	Foreign	Retail	Institute
Date	+35	-517	+482

ข้อมูลการซื้อขายหลักทรัพย์ในประเทศในภูมิภาค

	US\$	Day Net	WTD	MTD	YTD
อินเดีย		-47.30	-240.90	1,051.80	5,326.50
อินโดนีเซีย		-31.49	-109.87	73.04	498.11
ญี่ปุ่น	N/A		2,500.25	3,433.90	-34,629.70
ฟิลิปปินส์		-7.34	-17.99	15.88	230.78
เกาหลีใต้		-128.25	-298.35	1,452.07	7,139.35
ไต้หวัน		-79.37	-329.33	-202.14	3,439.32
ไทย		-14.91	-74.99	322.65	506.67
เวียดนาม		-5.77	-13.09	-25.42	12.84

ข้อมูลการขาย Short

	Stock	Short Vol.	Short Val. (Bt.)	% Short
KTB		5,666,400	44,843,335	14.14%
IRPC		8,356,000	27,841,480	10.39%
BANPU		56,300	18,697,400	1.72%
BBL		125,000	12,632,500	2.47%
LH		1,864,400	8,989,748	4.60%
ITD		1,915,900	5,774,156	2.49%
BAY		183,000	2,441,360	0.68%
ESSO		321,400	1,896,290	4.56%
CPALL		33,000	521,100	0.42%
CPF		111,000	507,720	0.58%

หุ้นที่มีมูลค่าซื้อขายสูงสุด

	Val. ('000 Bt.)	Last	Chg.	%Chg.
PTT	2,710,910	225.00	-9.00	-3.85
PTTEP	1,844,598	128.50	-3.50	-2.65
TTA	1,271,888	21.00	-1.40	-6.25
BANPU	1,078,036	323.00	-13.00	-3.87
KBANK	897,487	62.75	-1.25	-1.95
TOP	827,290	36.00	-1.50	-4.00
SCB	816,517	70.25	-1.00	-1.40
PTTAR	802,588	17.80	-0.70	-3.78
BBL	509,330	101.00	0.00	0.00
TMB	372,955	0.81	-0.06	-6.90

หุ้นที่ปรับตัวเพิ่มขึ้นสูงสุด

	Vol.	Last	Chg.	%Chg.
ASCON-W1	6,534,000	0.77	0.42	120.00
TLUXE-W1	157,000	0.18	0.04	28.57
BLAND-W2	2,408,800	0.06	0.01	20.00
DISTAR	47,147,600	0.45	0.06	15.38
MFEC-W1	100	0.70	0.09	14.75
POST	100	4.80	0.56	13.21
BROOK	14,066,800	0.36	0.04	12.50
INOX	2,654,500	1.08	0.11	11.34
MBAX	12,200	2.08	0.18	9.47
TGCI	10,300	1.10	0.09	8.91

ข้อมูล NVDR ซื้อสุทธิสูงสุด

	18-Jun	17-Jun	16-Jun	15-Jun	12-Jun
KBANK	163.4	-100.8	178.6	155.2	-95.3
AP	53.1	18.6	44.9	67.4	-0.5
KTB	47.0	-99.7	25.1	36.5	-36.9
CPN	28.9	-10.1	11.7	-0.1	-0.2
LH	28.3	-71.4	-44.1	-53.2	21.0
PTT	27.1	-22.1	7.3	343.8	523.7
DTAC	23.8	47.6	9.3	49.9	-45.5
BGH	20.5	3.9	9.3	10.2	5.6
STEC	11.2	-6.9	0.0	0.0	0.0
AOT	9.5	1.5	6.0	0.1	0.7

หุ้นที่มีปริมาณซื้อขายสูงสุด

	Vol. ('000 sh.)	Last	Chg.	%Chg.
TMB	447,487.50	0.81	-0.06	-6.90
QH	242,409.00	1.32	-0.06	-4.35
IEC	129,775.20	0.05	0.00	0.00
LOXLEY	124,789.50	2.58	-0.24	-8.51
JAS	87,937.60	0.41	-0.01	-2.38
CGS	83,466.00	1.13	0.00	0.00
IRPC	80,398.70	3.26	-0.22	-6.32
ITD	76,992.60	3.00	-0.14	-4.46
D1	65,996.40	0.51	-0.02	-3.77
NWR	63,513.20	0.38	-0.03	-7.32

หุ้นที่การปรับตัวลดลงมากที่สุด

	Vol.	Last	Chg.	%Chg.
N-PARK	37,822,100	0.01	-0.01	-50.00
THANI-W4	702,200	0.02	-0.01	-33.33
IRCP-W1	8,100	0.10	-0.03	-23.08
TKS-W1	622,100	0.05	-0.01	-16.67
UV-W1	3,548,300	0.37	-0.06	-13.95
PRO	25,970,100	0.31	-0.05	-13.89
CIG-W1	4,250,200	2.18	-0.32	-12.80
NNCL-W1	13,112,300	0.35	-0.05	-12.50
RCI	167,300	0.54	-0.07	-11.48
DCON	53,600	1.32	-0.16	-10.81

ข้อมูล NVDR ขายสุทธิสูงสุด

	18-Jun	17-Jun	16-Jun	15-Jun	12-Jun
BANPU	-68.5	6.0	-182.9	162.2	-16.9
CPALL	-26.4	-122.4	28.8	94.7	1.0
SCC	-24.3	1.7	-97.0	15.4	13.7
LPN	-13.6	-29.7	-32.6	-24.0	0.2
CPF	-12.4	-1.7	-6.2	0.9	-39.9
BGP	-8.2	-5.4	22.7	10.4	-36.9
QH	-6.2	10.1	-18.8	0.1	-6.5
SIRI	-5.4	-0.1	2.1	0.0	-5.6
TCAP	-5.3	-1.5	0.0	0.0	0.0
BAY	-3.3	24.0	-19.8	38.8	50.9

รายงานฉบับนี้จัดทำขึ้นเพื่อเป็นข้อมูลให้กับลูกค้าของบริษัทหลักทรัพย์ เมอร์ชั่น พาร์ตเนอร์ จำกัด (มหาชน) เท่านั้น มิได้เป็นการชี้แนะหรือเสนอแนะหรือเชิญชวน เพื่อการซื้อหรือขายหลักทรัพย์ใดๆ ผู้อ่านควรตัดสินใจซื้อหรือขายหลักทรัพย์โดยใช้วิจารณญาณของตนเอง บริษัทหลักทรัพย์ เมอร์ชั่น พาร์ตเนอร์ จำกัด (มหาชน) รวมทั้งพนักงานของบริษัทฯ ปราศจากความรับผิดชอบในความเสียหายอันเกิดจากการใช้ข้อมูลในรายงานนี้ ไม่ว่าจะทางตรงหรือทางอ้อม ทั้งหมด หรือบางส่วน และไม่ถือเป็นการรับประกันความถูกต้อง สมบูรณ์ และเชื่อถือได้ของข้อมูลในรายงานนี้ บริษัทขอสงวนสิทธิในการเปลี่ยนแปลงความคิดเห็น หรือข้อมูลโดยไม่ต้องแจ้งล่วงหน้าดั่งนั้น นักลงทุนควรใช้วิจารณญาณในการลงทุน

Calendar of Events						
SUN	MON	TUE	WED	THU	FRI	SAT
	1	2	3	4	5	6
				STANLY - XM SUSCO - XD VIBHA-W1 - XE	M-GSB - XD SCAN - XM TIW - XM	
7	8	9	10	11	12	13
14	15	16	17	18	19	20
21	22	23	24	25	26	27
		SF - XR	TISCO - XD TISCO-P - XD	PTL - XM		
28	29	30				

Research Team
Research@merchant.co.th

รายงานฉบับนี้จัดทำขึ้นเพื่อเป็นข้อมูลให้กับลูกค้าของบริษัทหลักทรัพย์ เมอร์ชั่น พาร์ตเนอร์ จำกัด (มหาชน) เท่านั้น มิได้เป็นการชี้แนะหรือเสนอแนะหรือเชิญชวน เพื่อการซื้อหรือขายหลักทรัพย์ใดๆ ผู้อ่านควรตัดสินใจซื้อหรือขายหลักทรัพย์โดยใช้วิจารณญาณของตนเอง บริษัทหลักทรัพย์ เมอร์ชั่น พาร์ตเนอร์ จำกัด (มหาชน) รวมทั้งพนักงานของบริษัทฯ ปราศจากความรับผิดชอบในความเสียหายอันเกิดจากการใช้ข้อมูลในรายงานนี้ ไม่ว่าจะทางตรงหรือทางอ้อม ทั้งหมด หรือบางส่วน และไม่ถือเป็นการรับประกันความถูกต้อง สมบูรณ์ และเชื่อถือได้ของข้อมูลในรายงานนี้ บริษัทขอสงวนสิทธิในการเปลี่ยนแปลงความคิดเห็น หรือข้อมูลโดยไม่ต้องแจ้งล่วงหน้า ดังนั้น นักลงทุนควรใช้วิจารณญาณในการลงทุน